WeFundIt Platform Digital untuk Penjualan Danus

Disusun:

Aisyah Muna Fatih/05

Amanda Maya Wijayanti/08

Luneta Gavrilla Kodri/34

Sistem Informasi Jaringan dan Aplikasi

SMK NEGERI 2 DEPOK SLEMAN

2024/2025

KATA PENGANTAR

Puji syukur kami panjatkan ke hadirat Allah SWT karena berkat rahmat, hidayah, dan inayah-Nya kami dapat menyelesaikan laporan ini dengan baik dan tepat waktu. Laporan ini berjudul **"WeFundIt Platform Digital untuk Penjualan Danus"**, yang disusun sebagai salah satu tugas dalam mata pelajaran **Platform as a Service (PaaS)**. Tujuan laporan ini adalah untuk mendalami serta memahami penerapan platform digital guna mempermudah proses penjualan dan pengelolaan Dana Usaha (Danus) di sekolah.

Kami menyadari bahwa penyusunan laporan ini tidak lepas dari dukungan dan bimbingan berbagai pihak. Oleh karena itu, kami ingin mengucapkan terima kasih yang sebesar-besarnya kepada **Ibu Ratna**, selaku pengampu mata pelajaran PaaS, yang telah memberikan arahan, bimbingan, serta ilmu yang sangat berharga selama proses penyelesaian laporan ini. Selain itu, kami juga mengucapkan terima kasih kepada semua pihak yang telah membantu, baik secara langsung maupun tidak langsung, dengan menyediakan informasi, referensi, serta dukungan moral yang sangat berarti bagi kami.

Kami berharap laporan ini dapat memberikan manfaat bagi pembaca, khususnya bagi mereka yang tertarik untuk memahami lebih dalam mengenai penerapan platform digital dalam mendukung kegiatan Dana Usaha (Danus) di sekolah. Namun, kami juga menyadari bahwa laporan ini masih jauh dari sempurna dan mungkin terdapat kekurangan dalam penyajiannya. Oleh karena itu, kami dengan senang hati menerima kritik dan saran yang membangun guna perbaikan di masa mendatang.

Akhir kata, kami mengucapkan terima kasih atas perhatian dan waktu yang diberikan untuk membaca laporan ini. Semoga laporan ini dapat menjadi referensi yang bermanfaat dan memberikan wawasan tambahan bagi pembaca.

Sleman, 11 Februari 2025

Kelompok 2

DAFTAR ISI

BAB I
PENDAHULUAN

A. Latar Belakang

Dalam kegiatan belajar mengajar, salah satu upaya yang sering dilakukan oleh siswa adalah mengadakan Dana Usaha (Danus) untuk mendukung berbagai kegiatan sekolah, seperti ekstrakurikuler, pentas seni, atau kegiatan OSIS. Namun, pelaksanaan Danus secara konvensional sering mengalami kendala, seperti kesulitan dalam mempromosikan produk, pencatatan penjualan yang manual dan rawan kesalahan, serta keterbatasan waktu untuk mengelola transaksi. Oleh karena itu, dibutuhkan sebuah platform digital yang dapat memudahkan pengelolaan dan penjualan produk Danus, serta mempermudah pembeli untuk membeli produk kapan saja, tanpa harus bertemu langsung dengan penjual. **WeFundIt** hadir sebagai solusi untuk mengatasi masalah-masalah tersebut, dengan menyediakan platform online yang dapat membantu siswa dalam menjalankan kegiatan Danus secara lebih efisien, modern, dan terorganisir.

B. Tujuan Proyek

Tujuan dari proyek WeFundIt ini adalah:

1. Membangun platform digital yang memungkinkan siswa untuk melakukan penjualan produk Danus secara online.
2. Menyediakan sistem pemesanan yang efisien, dengan pilihan metode pembayaran yang mudah dan aman.
3. Mengintegrasikan sistem pengelolaan produk dan rekap penjualan yang otomatis untuk mempermudah panitia dalam mengelola produk dan transaksi.
4. Membantu memperluas jangkauan pemasaran produk Danus kepada siswa, guru.
5. Memberikan pengalaman belanja yang mudah dan nyaman bagi siswa yang ingin mendukung kegiatan sekolah dengan membeli produk Danus.

C. Manfaat Proyek

Manfaat dari proyek **WeFundIt** ini antara lain:

1. **Bagi Panitia Danus:**
    - Mempermudah pengelolaan produk Danus.
    - Mempercepat proses pencatatan penjualan secara otomatis.
    - Menghemat waktu dalam melakukan promosi dan pengelolaan stok produk.
2. **Bagi Siswa Pembeli:**
    - Memudahkan siswa dalam membeli produk Danus kapan saja tanpa harus bertemu langsung dengan penjual.
    - Memberikan informasi yang lengkap mengenai produk yang dijual.
    - Membantu mendukung kegiatan sekolah dengan berpartisipasi dalam membeli produk Danus.

3. **Bagi Sekolah:**
    - Mendukung penerapan teknologi dalam kegiatan produktif di sekolah.
    - Mendorong modernisasi dalam pengelolaan kegiatan Danus dan transaksi di sekolah.
    - Meningkatkan partisipasi siswa dalam kegiatan sekolah melalui platform digital yang mudah diakses.

D. Ruang Lingkup

Ruang lingkup dari proyek WeFundIt ini meliputi:

1. Fitur Utama:
    - Toko online untuk memajang produk Danus seperti makanan, merchandise, dan barang lainnya.
    - Sistem pemesanan dan pembayaran dengan pilihan transfer atau COD (Cash on Delivery).
    - Pengelolaan produk yang memungkinkan panitia untuk menambah, mengedit, atau menghapus produk.
    - Rekap penjualan otomatis untuk memantau jumlah penjualan dan pendapatan.
    - Notifikasi otomatis untuk pembeli mengenai status pesanan dan pengingat batas waktu pemesanan.
2. Target Pengguna:
    - Siswa sebagai pembeli utama produk Danus.
    - Guru dan orang tua yang mendukung kegiatan sekolah melalui pembelian produk Danus.
    - Panitia Danus yang akan mengelola produk, pemesanan, dan laporan penjualan.
3. Lingkup Pengembangan:
    - Mendesain dan membangun website platform.
    - Mengintegrasikan sistem pemesanan dan pembayaran online.
    - Menyediakan antarmuka yang ramah pengguna bagi siswa dan panitia.
    - Menyediakan laporan penjualan dan analisis data secara otomatis.

BAB II
LANDASAN TEORI

A. Platform Digital dalam E-Commerce

E-commerce adalah proses transaksi jual beli secara online yang memanfaatkan platform digital untuk meningkatkan efisiensi dan jangkauan pasar. Platform digital memungkinkan transaksi lebih cepat, transparan, dan terdokumentasi dengan baik (Laudon & Traver, 2020). WeFundIt dirancang sebagai solusi digital untuk memfasilitasi penjualan Dana Usaha (Danus) secara online, sehingga lebih mudah dikelola dan diakses oleh pengguna

B. Sistem Manajemen Penjualan dan Inventaris

Sistem manajemen penjualan dan inventaris otomatis membantu mengurangi kesalahan pencatatan, mengoptimalkan pengelolaan stok, serta meningkatkan efisiensi transaksi (Turban et al., 2018). WeFundIt mengintegrasikan fitur ini agar panitia dapat mengelola stok produk Danus dengan lebih mudah dan menghindari kesalahan pencatatan manual.

C. Metode Pembayaran

Metode pembayaran digital dan Cash on Delivery (COD) memberikan fleksibilitas bagi pengguna dalam melakukan transaksi. Beberapa metode digital yang umum digunakan meliputi transfer bank, e-wallet, dan QR code (Chaffey, 2019). WeFundIt menyediakan opsi pembayaran digital dan COD untuk memastikan pengguna dapat memilih metode yang paling sesuai dengan kebutuhan mereka, sekaligus menjamin keamanan dan kenyamanan dalam bertransaksi.

D. User Experience (UX) dan User Interface (UI) dalam Pengembangan Aplikasi

Desain UX/UI yang baik memastikan kemudahan navigasi dan pengalaman pengguna yang nyaman (Nielsen, 2012). WeFundIt dirancang dengan tampilan sederhana dan intuitif agar pengguna dapat melakukan pemesanan dan transaksi dengan mudah.

E. Pengelolaan dan Analisis Data dalam E-Commerce

Analisis data digunakan untuk memahami tren penjualan, mengidentifikasi produk terlaris, serta mengoptimalkan strategi pemasaran (Davenport & Harris, 2017). WeFundIt menyediakan fitur rekap penjualan otomatis untuk membantu panitia dalam mengambil keputusan berbasis data guna meningkatkan efektivitas penjualan Danus.

BAB III
PERSIAPAN

A. Desain Fisik (Desain Logo)

Deskripsi Logo:

a. Bagian Warna
   1) Orange (#ff9d23)
      Warna orange memberikan kesan energik, semangat, dan inovatif, cocok untuk komunitas sekolah yang dinamis.
   2) Hijau (#17c47f)
      Warna hijau melambangkan kesegaran dan keberlanjutan,
   3) Kuning (#ffd65a)
      Warna Kuning melambangkan kreativitas dan optimisme
   4) Merah (#f93827)
      Warna merah merah melambangkan keberanian dan semangat dalam berwirausaha.

b. Bagian Bentuk
   1) Tas Belanja dan Atap Stand
      Melambangkan aktivitas jual-beli, menunjukkan bahwa *We FundIt* adalah platform e-commerce.
   2) Huruf ‘W’
      Melambangkan nama website kami “We FundIt”
   3) Garis Horizontal

Menggambarkan bahwa “WeFundIt” adalah platform yang stabil dan dapat diandalkan bagi para pengguna untuk melakukan jual beli dengan aman.

B. Desain Logik (Flowchart)

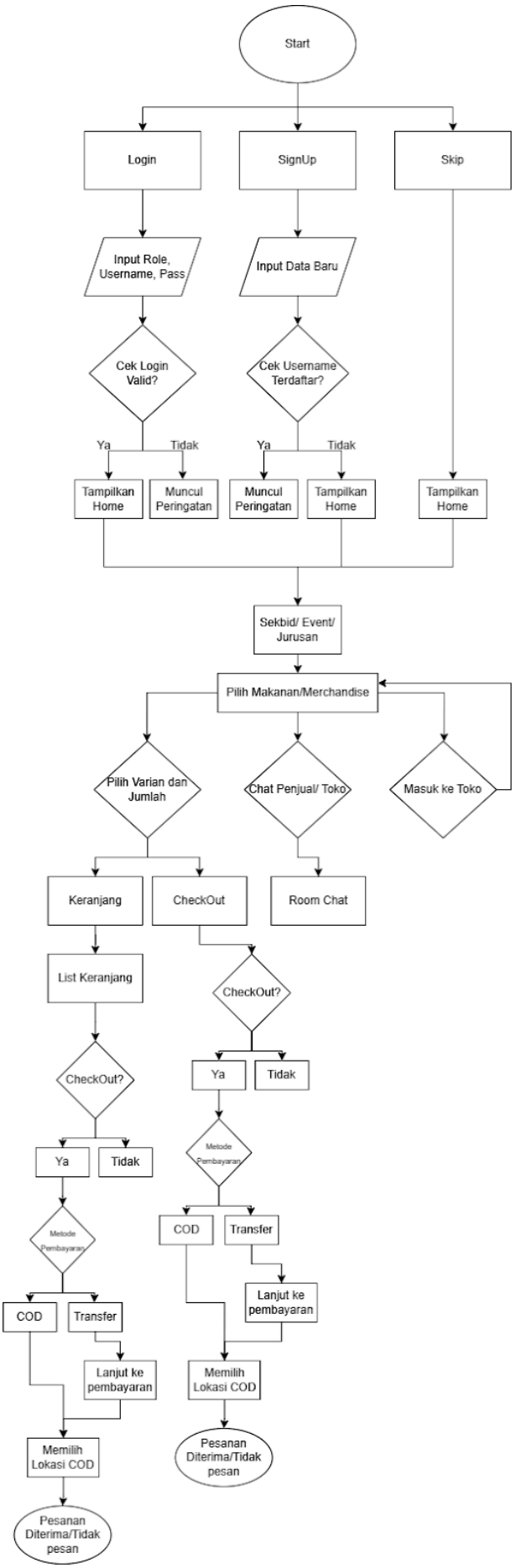
Start
Login
SignUp
Skip
Input Role, Username, Pass
Input Data Baru
Cek Login Valid?
Cek Username Terdaftar?
Ya
Tidak
Ya
Tidak
Tampilkan Home
Muncul Peringatan
Muncul Peringatan
Tampilkan Home
Tampilkan Home
Sekbid/ Event/ Jurusan
Pilih Makanan/Merchandise
Pilih Varian dan Jumlah
Chat Penjual/ Toko
Masuk ke Toko
Keranjang
CheckOut
Room Chat
List Keranjang
CheckOut?
CheckOut?
Ya
Tidak
Ya
Tidak
Metode Pembayaran
Metode Pembayaran
COD
Transfer
COD
Transfer
Lanjut ke pembayaran
Lanjut ke pembayaran
Memilih Lokasi COD
Memilih Lokasi COD
Pesanan Diterima/Tidak pesan
Pesanan Diterima/Tidak pesan

C. Estimasi Waktu

Timeline Pengerjaan:

No.	Bulan	Kegiatan	Keterangan
1.	Februari	Perencanaan & Desain	1) Minggu 1-2: Riset, tentukan fitur utama, dan buat flowchart 2) Minggu 3-4: Desain UI/UX (Figma/Canva), buat wireframe
2.	Maret	Pengembangan Awal	1) Minggu 1-2: Mulai coding frontend (HTML, CSS, JS) atau setup WordPress 2) Minggu 3-4: Tambahkan fitur utama seperti katalog produk
3.	April	Backend & Testing	1) Minggu 1-2: Integrasi backend 2) Minggu 3-4: Uji coba website, perbaiki bug, optimasi tampilan
4.	Mei	Finalisasi & Deployment	1) Minggu 1-2: Final testing & revisi 2) Minggu 3-4: Deployment ke hosting, persiapan presentasi

D. Estimasi Dana

Rp0.

BAB IV
Implementasi dan Hasil Pengujian

1. Proses Pembuatan Proyek

Proses pembuatan proyek WeFundIt dimulai dengan perencanaan fitur-fitur utama yang akan dibutuhkan dalam platform digital Danus, seperti katalog produk, sistem pemesanan, pembayaran, dan pengelolaan data transaksi. Setelah menentukan fitur, tim mulai merancang desain antarmuka pengguna (UI) menggunakan Canva dan Figma. Selanjutnya, dilakukan pengembangan frontend menggunakan HTML, CSS, dan JavaScript.

Pada bulan Maret hingga awal April, backend dikembangkan menggunakan PHP dan database MySQL. Proses ini mencakup pembuatan sistem login, manajemen produk, sistem pesanan, dan rekap penjualan otomatis. Setelah seluruh bagian sistem selesai dibangun, dilakukan pengujian dan debugging untuk memastikan semua fitur berjalan sesuai rencana.

2. Penggunaan Aplikasi

Aplikasi WeFundIt dapat digunakan oleh tiga jenis pengguna utama: panitia Danus (admin), pembeli (siswa/guru), dan pengunjung umum.

- **Panitia** dapat login untuk mengelola produk, melihat pesanan yang masuk, serta memantau laporan penjualan secara otomatis.

- **Pembeli** dapat melihat produk-produk Danus, memilih barang, mengisi data pemesanan, dan memilih metode pembayaran (transfer/COD).

- Setelah pesanan dikonfirmasi, pembeli akan mendapatkan notifikasi status pesanan.

Antarmuka dirancang responsif agar dapat diakses dari perangkat mobile maupun desktop, dan menggunakan bahasa yang mudah dimengerti oleh siswa.

3. Pengujian Aplikasi

Pengujian dilakukan untuk memastikan semua fitur berjalan dengan baik. Pengujian dilakukan dalam beberapa tahap:

- **Pengujian Fungsionalitas:** Memastikan semua tombol dan halaman bekerja (misalnya, tombol “Beli Sekarang”, “Tambah ke Keranjang”, atau “Kelola Produk”).

- **Pengujian Input:** Memastikan semua form (nama, alamat, pilihan produk, metode pembayaran) menerima dan menyimpan data dengan benar.

- **Pengujian Tampilan:** Menyesuaikan tampilan agar responsif di berbagai ukuran layar.

- **Pengujian Simulasi Transaksi:** Tim melakukan simulasi transaksi dari pemesanan hingga konfirmasi untuk mengecek alur sistem.

Dari hasil pengujian, aplikasi berjalan lancar sesuai dengan alur yang dirancang, meskipun masih terdapat beberapa kekurangan kecil yang kemudian diperbaiki seperti validasi input form dan pengaturan margin pada tampilan mobile.

BAB V
Penutup

1. Kesimpulan

WeFundIt merupakan sebuah platform digital yang dirancang untuk mendukung kegiatan Dana Usaha (Danus) di lingkungan sekolah dengan memanfaatkan teknologi web. Melalui platform ini, panitia Danus dapat dengan mudah mengelola produk, menerima pesanan, serta memantau penjualan secara otomatis. Sementara itu, siswa sebagai pembeli dapat melakukan pemesanan produk secara fleksibel tanpa harus bertemu langsung dengan penjual.

Penerapan fitur-fitur utama seperti sistem katalog produk, pemesanan online, metode pembayaran fleksibel, dan laporan penjualan otomatis menunjukkan bahwa WeFundIt mampu meningkatkan efisiensi, akurasi, serta kenyamanan dalam proses jual beli Danus. Proyek ini juga membuktikan bahwa penerapan Platform as a Service (PaaS) dapat mendukung digitalisasi kegiatan wirausaha di sekolah.

2. Saran

Untuk pengembangan lebih lanjut, berikut beberapa saran yang dapat dipertimbangkan:

1. Menambahkan fitur live chat antara pembeli dan penjual untuk komunikasi yang lebih cepat
2. Menyediakan sistem ulasan atau rating produk agar pengguna dapat memberi feedback.
3. Mengembangkan aplikasi versi mobile untuk pengalaman pengguna yang lebih optimal.
4. Mengintegrasikan metode pembayaran digital seperti QRIS atau e-wallet untuk kemudahan transaksi.

Kami berharap WeFundIt dapat menjadi inspirasi dalam menciptakan inovasi digital lainnya di lingkungan sekolah.